

## Encuesta Mensual de Servicios (EMS), mayo 2024

Próxima publicación: 20 de agosto del 2024

La Encuesta Mensual de Servicios (EMS) correspondiente a mayo del 2024, muestra que los ingresos por el suministro de bienes y servicios crecieron 0.51% mensual, acumulando cuatro meses consecutivos de crecimiento (Figura 1). A tasa anual, el indicador registró un crecimiento de 5.82% (Figura 2). En el acumulado del 2024 (enero a mayo), los ingresos del sector servicios muestran un crecimiento anual de 4.09%.

El incremento en el mes se debió a crecimientos en los subsectores (Cuadro 1):

1. Servicios inmobiliarios y de alquiler de bienes muebles e intangibles (+2.82%)
2. Servicios profesionales, científicos y técnicos (+1.02%)
3. Servicios educativos (+0.96%)
4. Otros servicios excepto actividades del gobierno (+0.46%)

No obstante, se observó un retroceso mensual para los subsectores de (Cuadro 1):

1. Servicios de esparcimiento culturales y deportivos, y otros servicios recreativos (-2.84%).
2. Servicios de alojamiento temporal y de preparación de alimentos y bebidas (-1.81%).
3. Servicios de salud y de asistencia social (-0.57%).
4. Transporte, correos y almacenamiento (-0.52%).
5. Servicios de apoyo a los negocios y manejo de residuos y desechos, y servicios de remediación (-0.37%).
6. Información en medios masivos (-0.16%).

**Figura 1.** Crecimiento mensual de ingresos del sector servicios

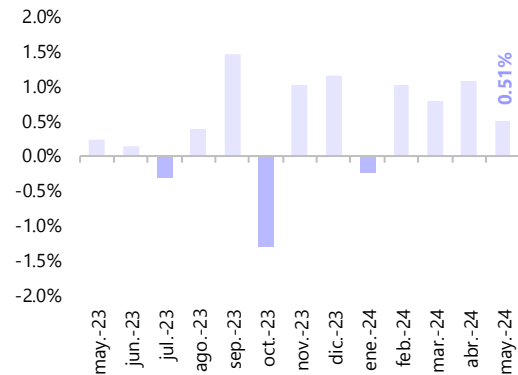

Fuente: GF BASE con información de INEGI.

**Figura 2.** Crecimiento anual de ingresos del sector servicios

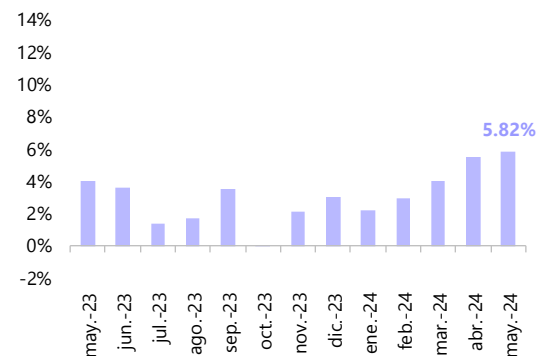

Fuente: GF BASE con información de INEGI.

A tasa anual, los subsectores que mostraron crecimiento fueron (Cuadro 1):

1. Servicios profesionales, científicos y técnicos (+17.36%).
2. Servicios de apoyo a los negocios y manejo de residuos y desechos, y servicios de remediación (+10.23%).
3. Servicios inmobiliarios y de alquiler de bienes muebles e intangibles (+9.24%).
4. Servicios de salud y de asistencia social (+9.14%).
5. Servicios educativos (+9.03%).
6. Transporte, correos y almacenamiento (+8.73%).
7. Otros servicios excepto actividades del gobierno (+8.55%).
8. Servicios de esparcimiento culturales y deportivos, y otros servicios recreativos (+3.65%).

**Figura 3.** Variación vs nivel pre pandemia (febrero de 2020)

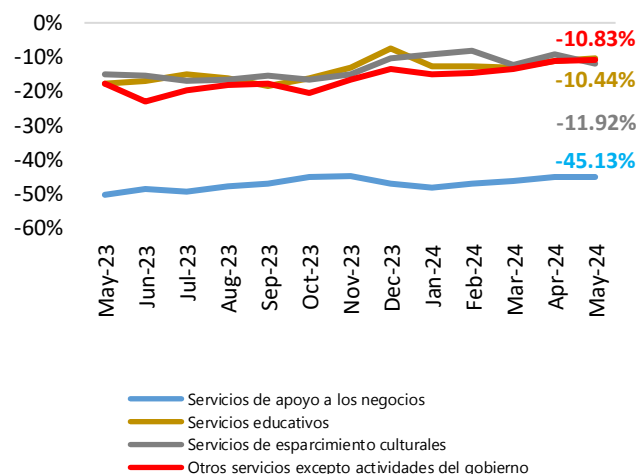

En cambio, dos subsectores mostraron retroceso anual:

1. Servicios de alojamiento temporal y de preparación de alimentos y bebidas (-4.15%).
2. Información en medios masivos (-0.57%).

Por otro lado, los ingresos por el suministro de bienes y servicios muestran una recuperación completa de 3.68% con respecto a febrero del 2020 (nivel pre pandemia). Los cinco subsectores que muestran rezago respecto a su nivel pre pandemia son: 1) servicios de apoyo a los negocios y manejo de residuos y desechos, y servicios de remediación (-45.13%), 2) servicios de esparcimiento culturales y deportes, y otros servicios recreativos (-11.92%), 3) otros servicios excepto actividades del gobierno (-10.83%), 4) servicios educativos (-10.44%) y 5) servicios de alojamiento temporal y de preparación de alimentos y bebidas (-0.66%) (Cuadro 1 y Figura 3).

Finalmente, en cuanto a cifras acumuladas (enero a mayo del 2024), los servicios totales muestran un crecimiento acumulado de 4.09% (Cuadro 1), el cual, se encuentra por debajo del crecimiento acumulado en el 2022 (9.08%). Al interior, los subsectores que muestran mayor crecimiento acumulado son: 1) servicios profesionales, científicos y técnicos (+13.25%), 2) servicios de esparcimiento culturales y deportivos, y otros servicios recreativos (+8.31%) y 3) servicios educativos (+7.65%). No obstante, el único subsector que muestra un retroceso acumulado son los servicios de alojamiento temporal y de preparación de alimentos y bebidas (-0.61%).

**Cuadro 1.** Ingresos totales por suministro de bienes y servicios por sector, mayo 2024. Cifras ajustas por estacionalidad.

| Sector  | Var. %<br>m/m | Var. %<br>a/a | Var. % vs.<br>feb 2020 | Crecimiento<br>acumulado |
|---|---------------|---------------|------------------------|--------------------------|
| <b>Servicios totales</b>  | <b>0.51%</b>  | <b>5.82%</b>  | <b>3.68%</b>           | <b>4.09%</b>             |
| Transporte, correos y almacenamiento                                  | -0.52%        | 8.73%         | 7.95%                  | 4.71%                    |
| Información en medios masivos   | -0.16%        | -0.57%        | 41.86%                 | 1.92%                    |
| Servicios inmobiliarios y de alquiler de bienes muebles e intangibles | 2.82%         | 9.24%         | 63.59%                 | 6.13%                    |
| Servicios profesionales, científicos y técnicos                       | 1.02%         | 17.36%        | 11.27%                 | 13.25%                   |
| Servicios de apoyo a los negocios y manejo de residuos (...)          | -0.37%        | 10.23%        | -45.13%                | 4.61%                    |
| Servicios educativos  | 0.96%         | 9.03%         | -10.44%                | 7.65%                    |
| Servicios de salud y de asistencia social                             | -0.57%        | 9.14%         | 14.06%                 | 6.85%                    |
| Servicios de esparcimiento culturales y deportivos (...)              | -2.84%        | 3.65%         | -11.92%                | 8.31%                    |
| Servicios de alojamiento temporal y de alimentos y bebidas            | -1.81%        | -4.15%        | -0.66%                 | -0.61%                   |
| Otros servicios excepto actividades del gobierno                      | 0.46%         | 8.55%         | -10.83%                | 5.80%                    |

Fuente: Grupo Financiero Base con información de INEGI.

**Gabriela Siller Pagaza, PhD**

Directora de Análisis Económico-Financiero

[gsiller@bancobase.com](mailto:gsiller@bancobase.com)

Tel. 81512200 ext. 2231

**Jesús A. López Flores**

Subdirector de Análisis Económico-Financiero

[jlopezf@bancobase.com](mailto:jlopezf@bancobase.com)

**Jesús Francisco Lozano Guevara**

Analista Económico-Financiero

[jlozanogu@bancobase.com](mailto:jlozanogu@bancobase.com)

El presente documento ha sido elaborado por Grupo Financiero BASE para fines EXCLUSIVAMENTE INFORMATIVOS y basado en información y datos de fuentes consideradas como fidedignas. Sin embargo, Banco Base NO asume responsabilidad alguna por cualquier interpretación, decisión y/o uso que cualquier tercero realice con base en la información aquí presentada. La presente información pretende ser exclusivamente una herramienta de apoyo y en ningún momento deberá ser utilizada por ningún tercero para fines políticos, partidistas y/o cualquier otro fin análogo.