

Puestos de Trabajo Afiliados al Instituto Mexicano del Seguro Social (IMSS)

Cifras de diciembre del 2024

El registro de asegurados en el Instituto Mexicano del Seguro Social (IMSS) cerró el 2024 con un total de 22,238,379 puestos de trabajo formales registrados, lo cual significa que en diciembre se tuvo una pérdida de 405,259 empleos, equivalentes a una caída de 1.79%. No obstante, es importante recordar que en diciembre siempre se reporta una disminución fuerte en el nivel de empleo formal. La caída de 405 mil empleos en el mes es la mayor desde abril del 2020, cuando se perdieron poco más de medio millón de empleos a causa del impacto de la pandemia de COVID-19. Asimismo, en términos relativos, la caída de 1.79% también es la mayor desde abril del 2020, cuando cayó 2.71%. Ignorando las variaciones que se debieron a la pandemia, la caída de 1.79% en el nivel de empleo en diciembre del 2024 es la mayor desde diciembre del 2018 (-1.85%). Es decir, supera la caída observada en el 2019, cuando en México se tuvo una recesión.

En el año, la creación total de empleo fue de 213,993 puestos, equivalente a un crecimiento de 0.97% en diciembre, la menor tasa de crecimiento desde abril del 2021, cuando las variaciones anuales se moderaron después de que transcurriera un año completo desde el golpe fuerte de la pandemia en abril del 2020.

La fuerte pérdida de empleo en diciembre es preocupante, ya que sugiere que la economía podría encontrarse cerca de entrar en un estancamiento o recesión. La tendencia en la tasa de crecimiento anual también parece mostrar que pronto se podrían registrar tasas negativas. Sin embargo, es importante considerar que la desaceleración también se da en un momento en que la tasa de desempleo se ubica cerca de mínimos históricos (según las cifras más recientes de la ENOE).

Fig. 1. Puestos de trabajo afiliados al IMSS

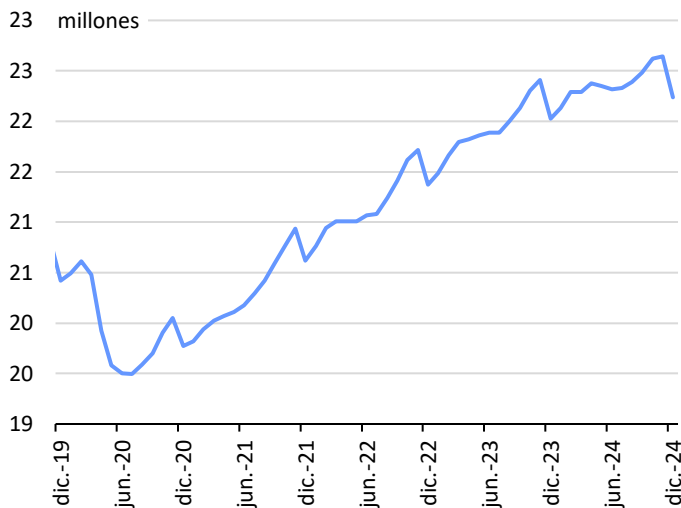

Fuente: Grupo Financiero BASE con información de IMSS

Fig. 2. Var. % anual de puestos de trabajo afiliados al IMSS

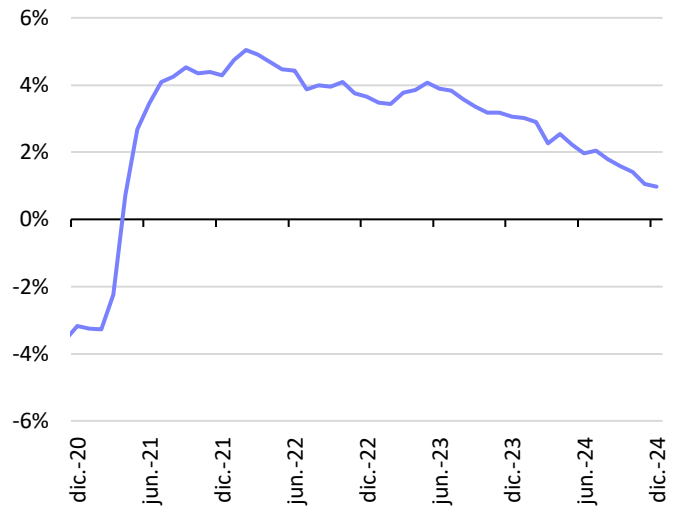

Fuente: Grupo Financiero BASE con información de IMSS

El salario base de cotización promedio aumentó de 584.10 pesos diarios en noviembre a 587.40 pesos diarios en diciembre, y con ello la tasa de crecimiento anual del salario se mantuvo prácticamente sin cambio en 9.20%. Esta tasa de crecimiento del salario registrada en diciembre es la menor desde enero del 2022, cuando se ubicó en 8.86%. No obstante, si se toma en consideración una inflación anual de 4.44% para diciembre (según las cifras de inflación para la primera quincena del mes), el salario base real muestra una mejora respecto a noviembre, con la tasa de crecimiento aumentando de 4.45% a 4.56%, que es la mayor tasa desde mayo del 2024.

Finalmente, al multiplicar el salario base de cotización promedio real por el total de puestos de trabajo afiliados al IMSS se obtiene una medida de la masa salarial real del empleo formal privado. Con un crecimiento del empleo formal privado de 0.97% en el 2024 y un aumento en el salario base real de 4.56%, la masa salarial real presentó un aumento de 5.58%. Esta tasa es ligeramente mayor a la de 5.55% registrada el mes anterior, pero es menor a la de 6.15% registrada en septiembre del 2024 y se ubica muy por debajo de los crecimientos promedios para 2023 (8.84%) y 2024 (6.73%). No obstante, es importante tener en cuenta que aunque la tasa de crecimiento de la masa salarial real se ha desacelerado considerablemente, la tasa aún muestra un crecimiento elevado en comparación con las cifras observadas previo a la pandemia (Fig. 3).

Fig. 3. Masa salarial real según cifras del IMSS, var. % anual



Fuente: Grupo Financiero BASE con información de IMSS

Gabriela Siller Pagaza, PhD

Directora de Análisis Económico-Financiero
gsiller@bancobase.com
 Tel. 81512200 ext. 223

Alfredo Sandoval Jaime

Analista Económico-Financiero
asandovalj@bancobase.com

El presente documento ha sido elaborado por Banco Base para fines EXCLUSIVAMENTE INFORMATIVOS y basado en información y datos de fuentes consideradas como fidedignas. Sin embargo; Banco Base NO asume responsabilidad alguna por cualquier interpretación; decisión y/o uso que cualquier tercero realice con base en la información aquí presentada. La presente información pretende ser exclusivamente una herramienta de apoyo y en ningún momento deberá ser utilizada por ningún tercero para fines políticos; partidistas y/o cualquier otro fin análogo.